



**Networking the
Educational World:
Across Boundaries for
Community-building**

Contattaci

Rachele Antonini - Coordinatore del progetto

✉ rachele.antonini@unibo.it

Visita il nostro sito web

🔗 newabc.eu

Seguici sui social media!

🐦 📘 🌐 📷 🎵 @NEWABC_EU



Consorzio



COORDINAMENTO PROGETTO

Alma Mater Studiorum – Università di Bologna



Open University



Oxford Brookes University



Università di Torino



University of Jyväskylä



Universitat Autònoma de Barcelona



Universidade do Porto



Combo



SYNTHESIS Center for Research and Education



Stowarzyszenie INTERKULTURALNI



Active Citizen Europe



União dos Refugiados em Portugal



Elhuyar



NEW ABC has received funding from the European Union's Horizon 2020 research and innovation programme under grant agreement No 101004640.

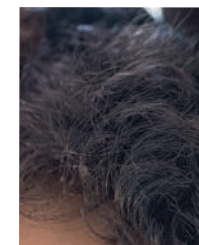
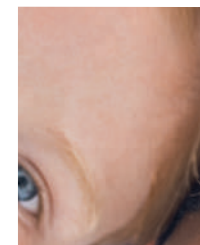

Networking the Educational World: Across Boundaries for Community- building



Il progetto NEW ABC sta realizzando azioni innovative in nove stati dell'Unione Europea, con lo scopo di incrementare l'inclusione di bambini/e, giovani migranti e rifugiati/e nelle società ospiti.

Le azioni coinvolgono diverse istituzioni educative e coinvolgono tutti gli attori che giocano un ruolo nell'inclusione educativa delle

persone migranti: scuole pubbliche, OSC e ONG locali, centri di insegnamento e interculturali, comunità e famiglie.

Dall'inizio del progetto, numerose risorse per l'apprendimento formale, informale e non formale sono state co-create insieme a insegnanti e bambini/e.

Obiettivi del progetto

- ✓ co-creare e diffondere buone pratiche per l'inclusione sulla base dei bisogni reali di bambini/e e giovani migranti
- ✓ aumentare la consapevolezza di bambini/e e giovani migranti sul loro ruolo nella progettazione delle istituzioni educative
- ✓ creare sinergie orizzontali (tra diverse scuole e associazioni) e verticali (tra bambini/e, insegnanti e policy makers) a livello locale, italiano ed europeo

Inquadra il QR code per vedere le nove azioni pilota che stiamo sviluppando:

